Candados marinos

Los candados de tipo marino han sido diseñados y fabricados por ISEO para ofrecer una resistencia adecuada a la corrosión de los agentes atmosféricos. Son particularmente adecuados para uso en exteriores en condiciones húmedas o lluviosas. Los candados están hechos de latón niquelado satinado, y cuentan con una junta tórica protectora y un arco curvo de acero inoxidable.

*Variante con llave individual KD: cada candado tiene su propia llave.
Variante con llaves iguales KA: múltiples candados se abren con la misma llave.

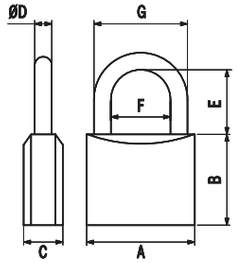

CÓD.	A	B	C	ØD	E	F	G
02063007	30	29,5	13	5,1	16	16	26,2
02064007	40	37	14	6,3	23	22	34,6
02065007	50	40,5	17	8	29,5	27,5	43,5
02066007	60	42,5	18,5	9,5	37,5	31,5	50,5

CARACTERÍSTICAS:
Dimensiones (A): 30 mm
Cuerpo: monobloque en latón niquelado y satinado
Plus: junta tórica protectora
Arco: acero inoxidable
En dotación: 3 llaves
Llave en bruto: 020079
Código: 02063007
02063008.K1

CARACTERÍSTICAS:
Dimensiones (A): 40 mm
Cuerpo: monobloque en latón niquelado y satinado
Plus: junta tórica protectora
Arco: acero inoxidable
En dotación: 3 llaves
Llave en bruto: 020159
Código: 02064007
02064008.K1

CARACTERÍSTICAS:
Dimensiones (A): 50 mm
Cuerpo: monobloque en latón niquelado y satinado
Plus: junta tórica protectora
Arco: acero inoxidable
En dotación: 3 llaves
Llave en bruto 020359.CS
Código: 02065007
02065008V01

CARACTERÍSTICAS:
Dimensiones (A): 60 mm
Cuerpo: monobloque en latón niquelado y satinado
Plus: junta tórica protectora
Arco: acero inoxidable
En dotación: 3 llaves
Llave en bruto 020359.CS
Código: 02066007