Candados estándar de latón

Ideales para todo aquel que busca una solución de cierre práctica, cómoda y ligera; tanto para interior como para exterior. Estos candados ofrecen seguridad efectiva para bicicletas, puertas, taquillas, etc. Cómodo de manejar y extremadamente fácil de usar. Disponibles en las siguientes configuraciones: KD y KA *.

CARACTERÍSTICAS:
Dimensiones (A): 20 mm
Cuerpo: monobloque en latón satinado y barnizado
Arco: acero templado y cromado
En dotación: 3 llaves
Llave en bruto: 020069
Código: P70020127
P70020127.K1
P70020127.K2

CARACTERÍSTICAS:
Dimensiones (A): 25 mm
Cuerpo: monobloque en latón satinado y barnizado
Arco: acero templado y cromado
En dotación: 3 llaves
Llave en bruto: non disponibile
Código: P70025157
P70025157.K1
P70025157.K2

CARACTERÍSTICAS:
Dimensiones (A): 30 mm
Cuerpo: monobloque en latón satinado y barnizado
Arco: acero templado y cromado
En dotación: 3 llaves
Llave en bruto: 020079
Código: P70030167
P70030167.K1
P70030167.K2

***Variante con llave individual KD:** cada candado tiene su propia llave.
Variante con llaves iguales KA: múltiples candados se abren con la misma llave.

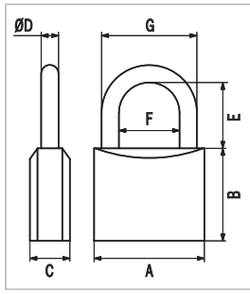

CÓD.	A	B	C	ØD	E	F	G
P70020127	20	20	10	3,5	13	10	17
P70025157	25	24,5	12	4,2	15	13,5	21,9
P70030167	30	29,5	13	5,1	16	16	26,2
P70040217	40	37	14	6,3	23	22	34,6
P70050277	50	40,5	17	8	29,5	27,5	43,5
P70060377	60	42,5	18,5	9,5	37,5	31,5	50,5
P70070427	70	48	20	11	41	40	62

CARACTERÍSTICAS:
Dimensiones (A): 40 mm
Cuerpo: monobloque en latón satinado y barnizado
Arco: acero templado y cromado
En dotación: 3 llaves
Llave en bruto: 020159
Código: P70040217
P70040217.K1
P70040217.K2

CARACTERÍSTICAS:
Dimensiones (A): 50 mm
Cuerpo: monobloque en latón satinado y barnizado
Arco: acero templado y cromado
En dotación: 3 llaves
Llave en bruto: 020359.CS
Código: P70050277
P70050277.K1
P70050277.K2

CARACTERÍSTICAS:
Dimensiones (A): 60 mm
Cuerpo: monobloque en latón satinado y barnizado
Arco: acero templado y cromado
En dotación: 3 llaves
Llave en bruto: 020359.CS
Código: P70060377
P70060377.K1
P70060377.K2

CARACTERÍSTICAS:
Dimensiones (A): 70 mm
Cuerpo: monobloque en latón satinado y barnizado
Arco: acero templado y cromado
En dotación: 3 llaves
Llave en bruto: 020359.CS
Código: P70070427
P70070427.K1
P70070427.K2